



**ZUBA**  
**20-21**  
ENERO 2026

ENERO 2026

**ZUBA**

**20-21**



**TRABAJOS REALIZADOS**



**AVANCE DE OBRA**



## TRABAJOS REALIZADOS

- Avances en trabajos:
  - Obras preliminares: 94,88%
  - Movimiento de suelo: 89,07%
  - Fundaciones: 99,77%
  - Estructuras: 38,67%

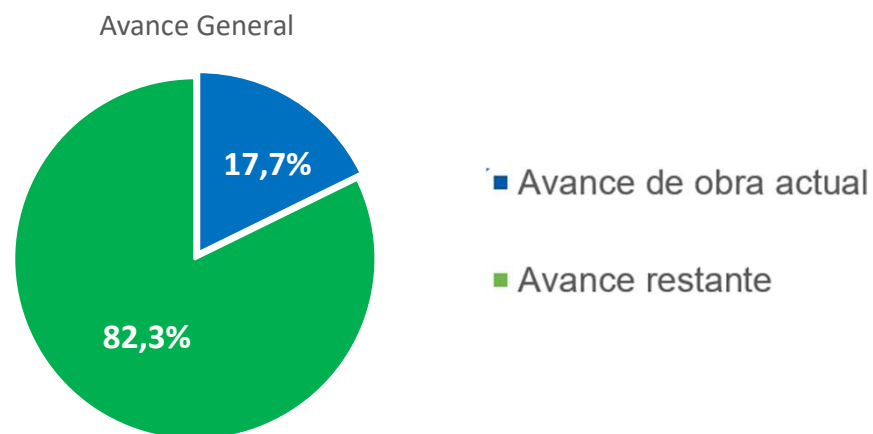





## AVANCE DE OBRA

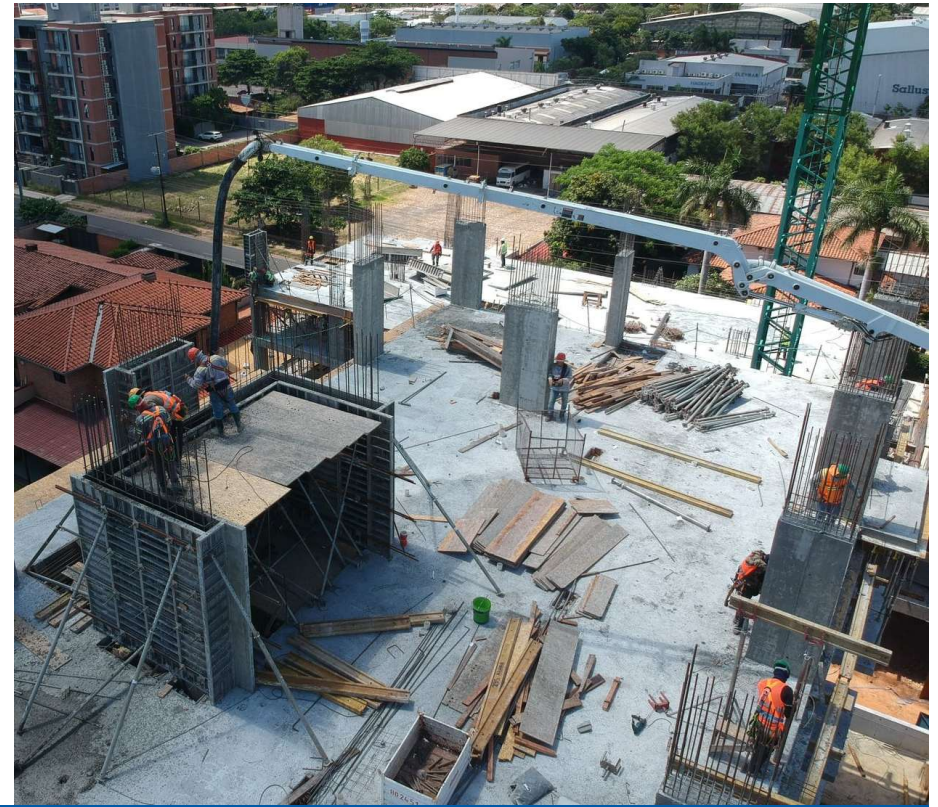

Vista de la obra Z20-21 – Cargamento de elementos verticales Z21





## AVANCE DE OBRA



Cargamento elementos verticales Z21 – Replanteo de mampostería Z21



## AVANCE DE OBRA

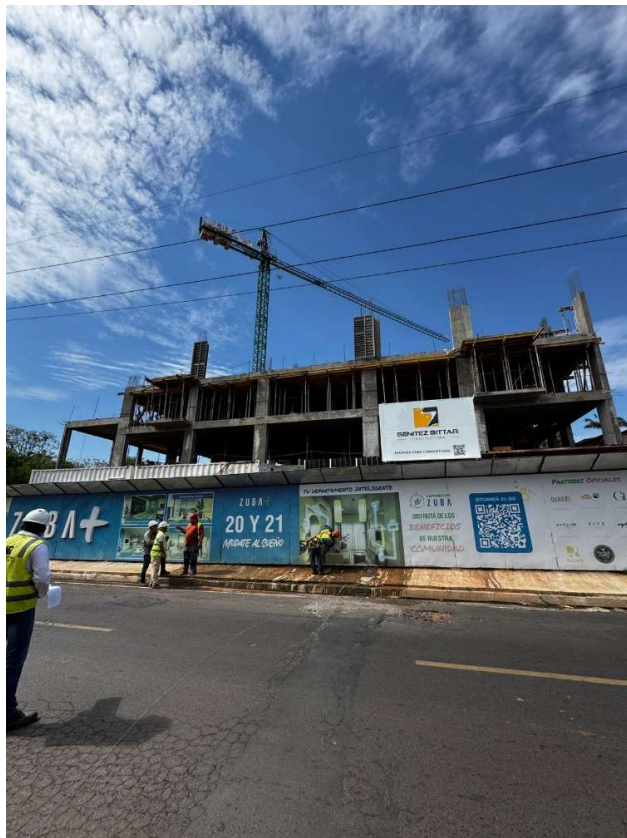

Cargamento de elementos verticales Z20





**¡MUCHAS  
GRACIAS!**